deeper start

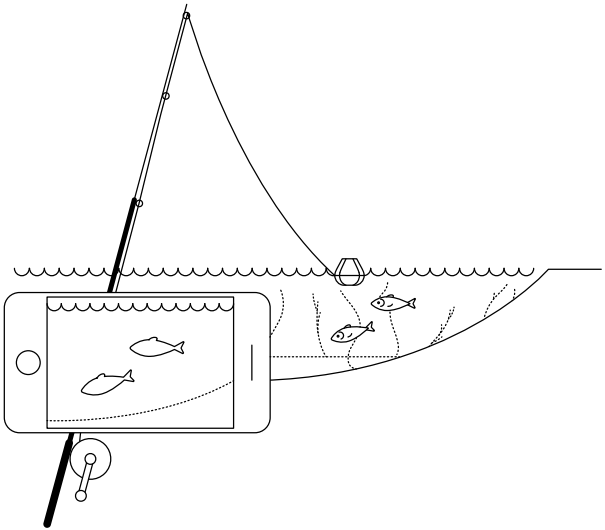

Osservare questa Guida rapida per iniziare ad utilizzare Deeper START

Grazie per aver acquistato un nuovo ecoscandaglio intelligente Deeper START. Vi auguriamo buon divertimento. Queste istruzioni consentono di preparare il dispositivo e iniziare a usarlo, quindi si prega di dedicare un po' di tempo per leggerle.

È possibile scaricare e stampare la Guida rapida (PDF) qui. Queste informazioni sono le più aggiornate, per cui alcuni contenuti potrebbero essere leggermente diversi da quelli presenti nella confezione.

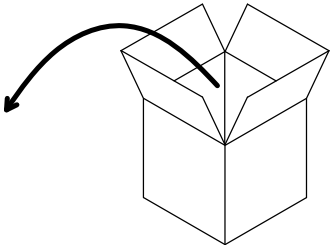

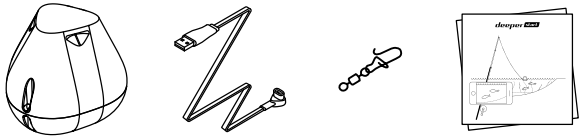

Nella confezione Deeper START standard sono presenti i seguenti elementi*:

– 1 ecoscandaglio Deeper START,
– 1 cavo di alimentazione per la carica (adattatore non incluso),
– 1 gancio per fissare saldamente l'ecoscandaglio alla lenza,
– Un manuale di Guida rapida e un documento di Utilizzo sicuro e normative

*Se si è acquistato un prodotto speciale, promozionale o altro non standard, il contenuto della confezione potrebbe essere diverso.

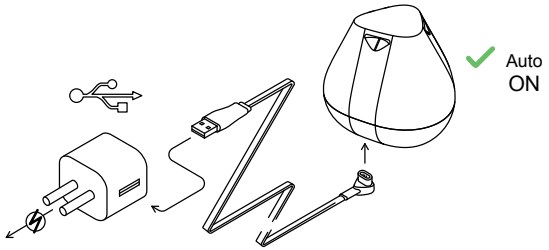

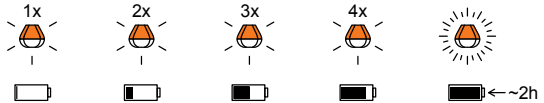

Attivare il sonar

Collegare il sonar Deeper ad una fonte di alimentazione USB utilizzando il cavo incluso. Per la carica, utilizzare un caricatore standard per smartphone o tablet o collegare il cavo al PC o alla presa USB di un altro dispositivo.

Quando si collega Deeper START ad una fonte di alimentazione, si accende automaticamente. Una spia arancione lampeggia ad intervalli per mostrare che il dispositivo è in carica. La velocità e il numero di lampeggi indicano lo stato della batteria.

– Un lampeggio indica che la batteria è scarica, ma è in carica
– Due lampeggi indicano una carica del 25%
– Tre lampeggi indicano una carica del 50%
– Quattro lampeggi indicano una carica del 75%
– Una luce costante indica che la batteria è completamente carica.

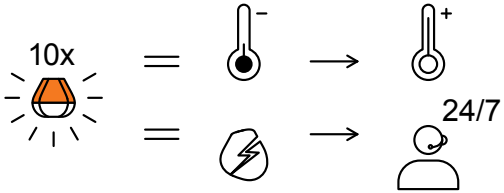

Se la spia lampeggia rapidamente senza arrestarsi, vi è un problema di carica.

In tal caso, eseguire questi 2 passaggi.

1. Controllare la temperatura. Se è di 0°C / 32°F o inferiore, provare a caricare Deeper START in condizioni di temperatura ambiente.

2. Se la spia continua a lampeggiare rapidamente, contattare l'Assistenza.

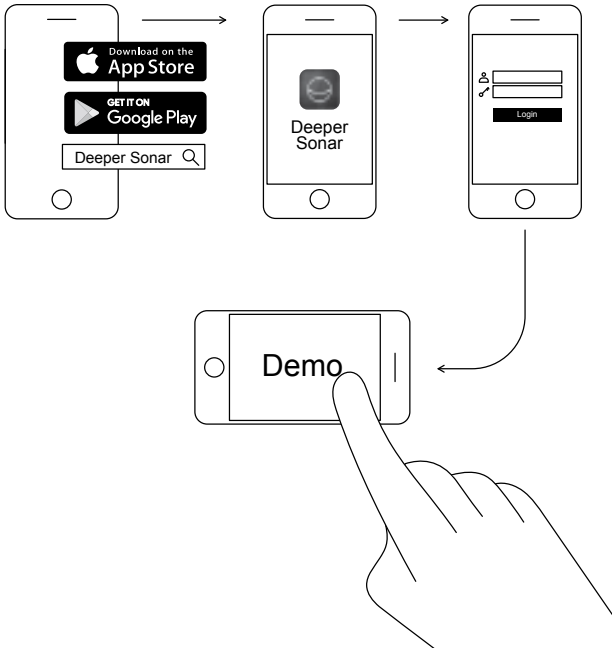

Scaricare la mobile app Deeper

L'app Deeper è fondamentale. È necessaria per controllare l'ecoscandaglio e visualizzare tutti i dati acquisiti inviati. Anche se non si dispone di un ecoscandaglio Deeper, è comunque possibile utilizzarlo per pianificare il perfetto viaggio di pesca: dispone di previsioni solunari, mappe scaricabili utilizzabili offline e molto altro ancora.
Ulteriori informazioni >

– Scaricare l'app da App Store o Google Play
– Avviare l'app e registrarsi
– Guardare la presentazione demo (App Deeper > Impostazioni > Esegui simulazione)

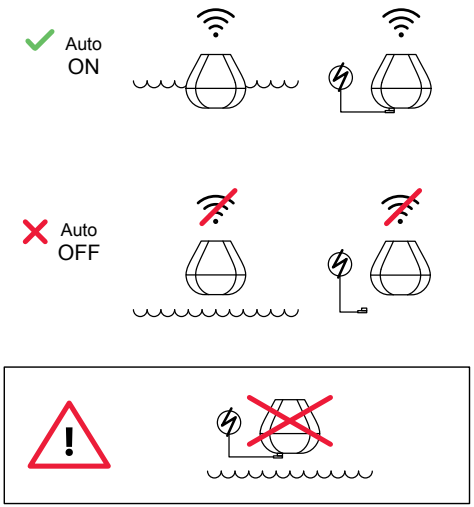

Così intelligente che si accende automaticamente

Deeper START non dispone di un tasto di accensione: si accende automaticamente quando è in acqua o è collegato ad una fonte di alimentazione.

Quando è fuori dall'acqua o non è carico, si spegne automaticamente per evitare il consumo della batteria.

Non immergere Deeper nell'acqua quando è collegato con il cavo del caricatore! Ciò potrebbe danneggiare il dispositivo e tali danni non sono coperti dalla garanzia.

Per Utilizzo sicuro e normative, fare clic qui

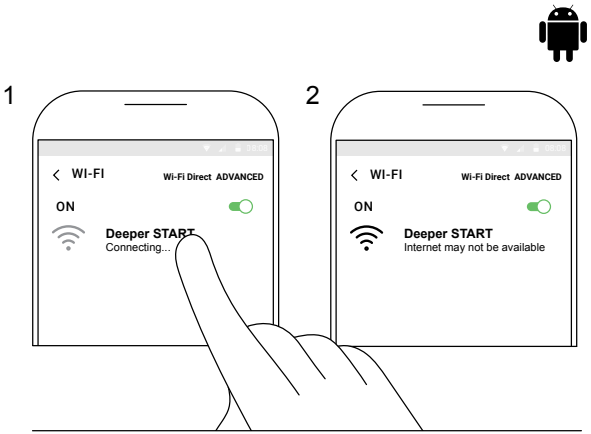

Associare Deeper START ad un dispositivo mobile Android

Se si utilizza uno smartphone o un tablet Android, eseguire questi passaggi:

– Assicurarsi che l'ecoscandaglio sia acceso (collegato ad una fonte di alimentazione o immerso nell'acqua);
– Aprire **Impostazioni** nel dispositivo mobile e attivare **Connessione Wi-Fi**;
– Cercare Deeper START nell'elenco di reti Wi-Fi disponibili e fare clic su di esso.

Deeper START è quindi collegato al dispositivo mobile: potrebbe essere visualizzato il messaggio **Internet potrebbe non essere disponibile** o un messaggio simile. Nessun problema, è normale. Significa semplicemente che viene utilizzata la connessione Wi-Fi del dispositivo mobile per Deeper START e non Internet.

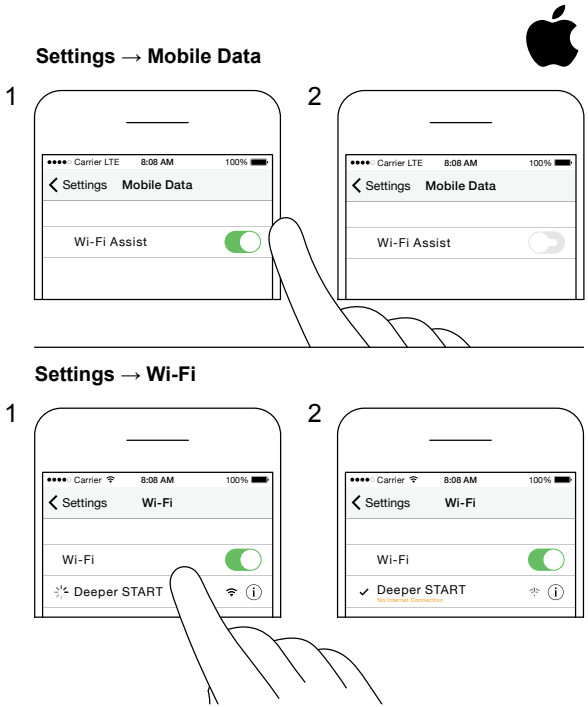

Associare Deeper START ad un iPhone o iPad

Se si utilizza un iPhone o iPad, eseguire questi passaggi:

– Assicurarsi che l'ecoscandaglio sia acceso (collegato ad una fonte di alimentazione o immerso nell'acqua);
– Aprire **Impostazioni** nel dispositivo mobile, quindi aprire **Dati mobili** e assicurarsi che la funzione **Assistenza Wi-Fi** sia disattivata. Ciò è importante perché quando questa funzione è attiva, la connessione con Deeper START potrebbe essere instabile.
– Quindi, aprire **Impostazioni** nel dispositivo mobile e **Wi-Fi** per attivarlo.
– Cercare Deeper START nell'elenco di reti Wi-Fi disponibili e fare clic su di esso.

Deeper START è quindi connesso a iPhone o iPad: potrebbe essere visualizzato il messaggio **Nessuna connessione Internet**. Nessun problema, è normale. Significa semplicemente che viene utilizzata la connessione Wi-Fi del dispositivo mobile per Deeper START e non Internet.

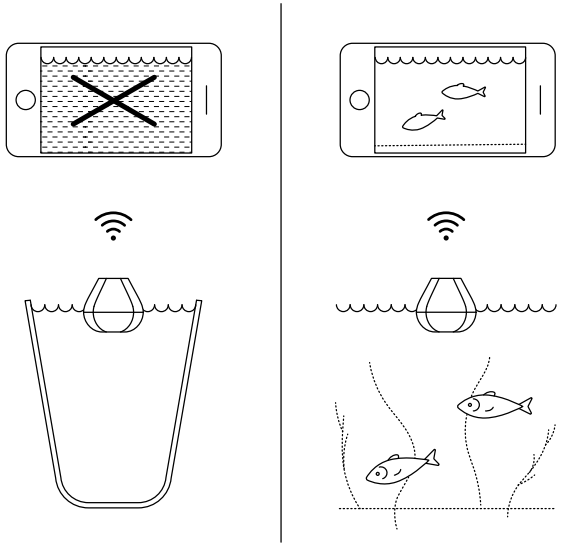

È possibile provare l'ecoscandaglio a casa, ma probabilmente non si pescherà in modo preciso

Se si immerge Deeper START in un acquario, una tazza, un secchio, una vasca da bagno o un contenitore simile domestico, è possibile accendere il dispositivo e associarlo al dispositivo mobile. Tuttavia, molto probabilmente il dispositivo non sarà in grado di scandagliare correttamente: potrebbe essere visualizzata solo una schermata vuota e il messaggio di stato: **Troppo superficiale o troppo profondo**.

Nessun problema, è normale. Deeper START è un sonar sensibile progettato per scandagliare in acque aperte quali fiumi, laghi e mare. Nelle acque basse, poco profonde e chiuse, il sonar prova a scandagliare, ma riceve troppi ritorni del sonar dal fondo e dalle pareti del serbatoio, pertanto non può effettuare una lettura accurata. Basta provarlo in un vero spot di pesca per ottenere un risultato reale!

Ulteriori informazioni sul Funzionamento dei sonar

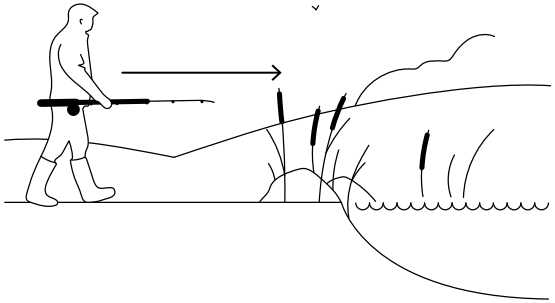

È ora di andare a pescare

Quando appare una luce costante su Deeper START (quando è collegato ad una fonte di alimentazione), significa che l'ecoscandaglio è completamente carico e pronto per l'uso. Se lo si è associato correttamente allo smartphone o al tablet, è pronto per l'uso in acqua.

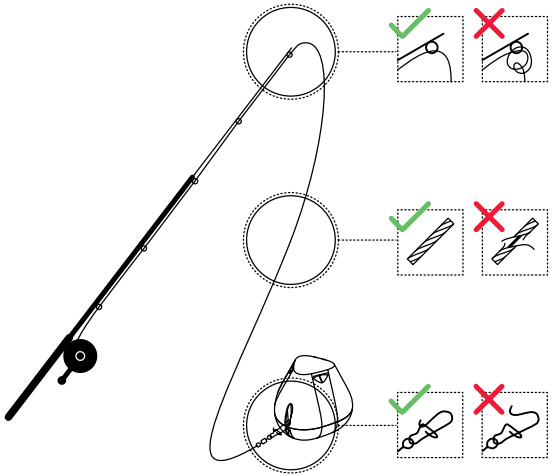

Fissare Deeper START con cura e in modo sicuro

Prima di lanciare l'ecoscandaglio, è molto importante assicurarsi che sia correttamente fissato alla lenza e alla canna da pesca. Ogni volta che si fissa Deeper START, prestare attenzione a fissarlo correttamente e controllare questi punti:

1. La lenza passa correttamente attraverso la guida (l'ultima e la più piccola guida sulla canna da pesca)? Se la lenza è arrotolata o annodata qui, può rompersi durante il lancio e si potrebbe perdere l'ecoscandaglio.
2. Si sta utilizzando una lenza di buona qualità che non è consumata o sfilacciata?
3. Il gancio è chiuso completamente e correttamente? Ciò è importante perché, se il gancio non è chiuso correttamente, si potrebbe perdere l’ecoscandaglio.

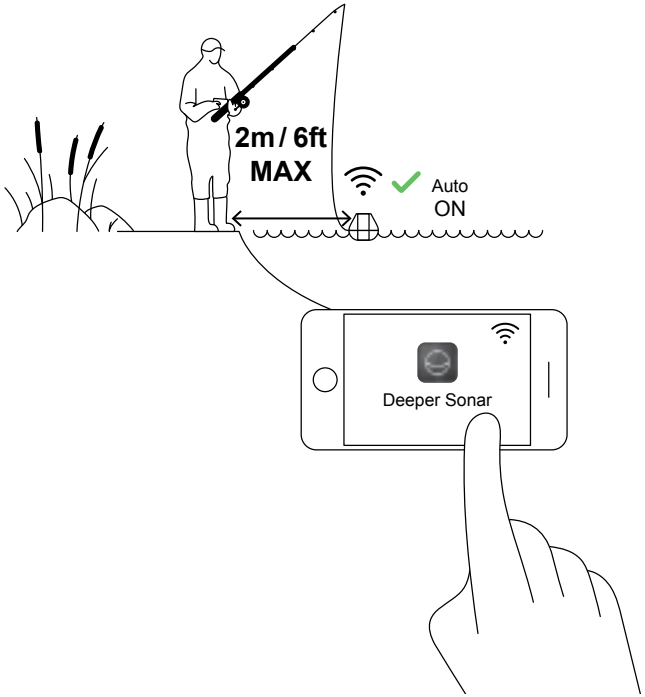

Accendere Deeper per scandagliare

Lanciare l’app Deeper nello smartphone o nel tablet, quindi lanciare l'ecoscandaglio nell'acqua accanto a sé (non oltre 2 m/6 ft). Deeper START si accende automaticamente e si connette al dispositivo mobile.

Se Deeper START è nell'acqua, ma non si connette al dispositivo mobile (nell'app Deeper viene visualizzato il messaggio di stato **Deeper è disconnesso** nella parte inferiore della schermata), seguire questi passi:

1. Aprire **Impostazioni** nel dispositivo mobile e assicurarsi che il Wi-Fi sia attivato.
2. Assicurarsi che la batteria di Deeper START sia carica. Durante una battuta di pesca, è possibile connettere l'ecoscandaglio ad un caricatore per auto o un power bank portatile e verificare quale spia si accende. Se la batteria è scarica, caricarla!
3. Controllare la temperatura. Deeper START ha una gamma operativa compresa tra 0°C e 40°C/32°F e 104°F. La temperatura dell'acqua e dell'aria potrebbe essere diversa e qui la temperatura dell'acqua è la più importante.
4. Assicurarsi di utilizzare un dispositivo mobile compatibile e di usare la versione più recente dell'app.
5. Se il dispositivo non si connette ancora, contattare l'Assistenza.

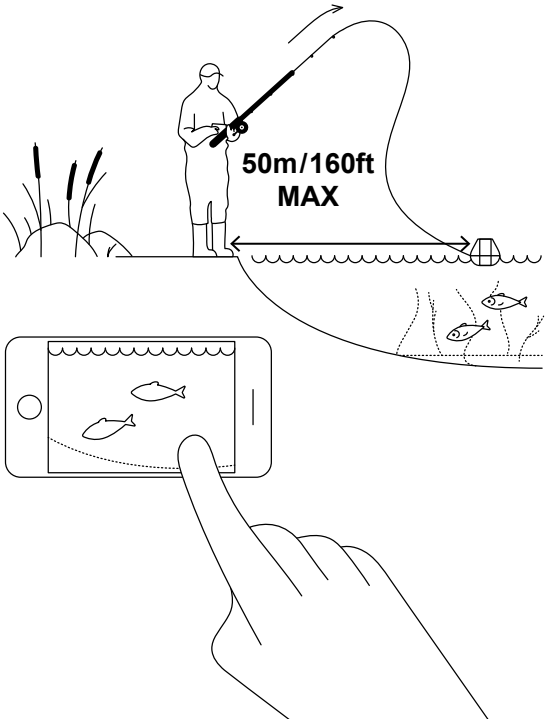

Lanciare e scandagliare!

Lanciare Deeper START nello spot da scandagliare e riavvolgere. Mentre si riavvolge, osservare le esplorazioni subacquee visualizzate sullo smartphone o sul tablet.

Quando si lancia e si riavvolge Deeper START, tenere lo smartphone/il tablet in una posizione in cui possa ricevere facilmente il segnale dell'ecoscandaglio. Se lo smartphone/il tablet è in terra o in tasca, la connessione potrebbe essere instabile. Si consiglia di utilizzare l'Attacco per smartphone Deeper per canne da pesca.

Ulteriori consigli sulla pesca da riva e da molo

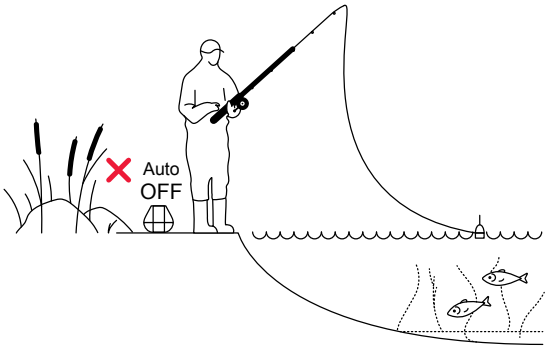

Prendere il pesce indicato

Una volta scandagliata l'area, trovati gli hotspot e individuato il pesce, è il momento perfetto per pescarli. Divertiti a catturare i pesci e condividere l'esperienza.

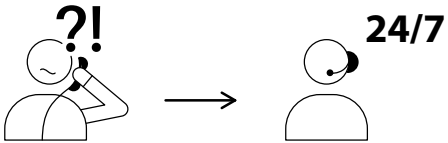

USA +1 904 204 4808
UK +44 3307 771477

support@deeper.eu
www.deepersonar.com

Qualche domanda?
Siamo qui per aiutare

In caso di problemi o domande oppure per condividere semplicemente la propria esperienza, si prega di contattarci nel modo desiderato. Si possono trovare i dettagli dei diversi modi per contattarci sulla pagina web di Assistenza.

Apprezziamo molto tutti i commenti e feedback.

Non dimenticare che vi sono molte informazioni utili sulle nostre pagine dei social network, come YouTube e Facebook, quindi perché non controllarle.